

ZOOP PROJEKTANT	PROJEKTANT	KREJBL	
Ing.arch.Václav FRÁNEK		Martin KOČUM	
STAVBYSEB:	Dětský domov Kašperské Hory Náměstí 146, 34182 Kašperské Hory		
PROJEKTANT:	EGF, spol.s r.o., Na Tržišti 862, 34201 Sušice		
MÍSTO STAVBY:	Kašperské Hory	KRAJ: Plzeňský	
AKCE:	DĚTSKÝ DOMOV NÁMĚSTÍ 146, KAŠPERSKÉ HORY k.ú. Kašperské Hory, st.p.č. 37 a 38 PASPORT STAVBY		DATUM: 12/2021
OBŠAH:	1.NP		STUPEŇ PD: pasport ČÍSLO AKTY: 029/2021 MĚŘITKO: 1:100 VÝKRES: 2

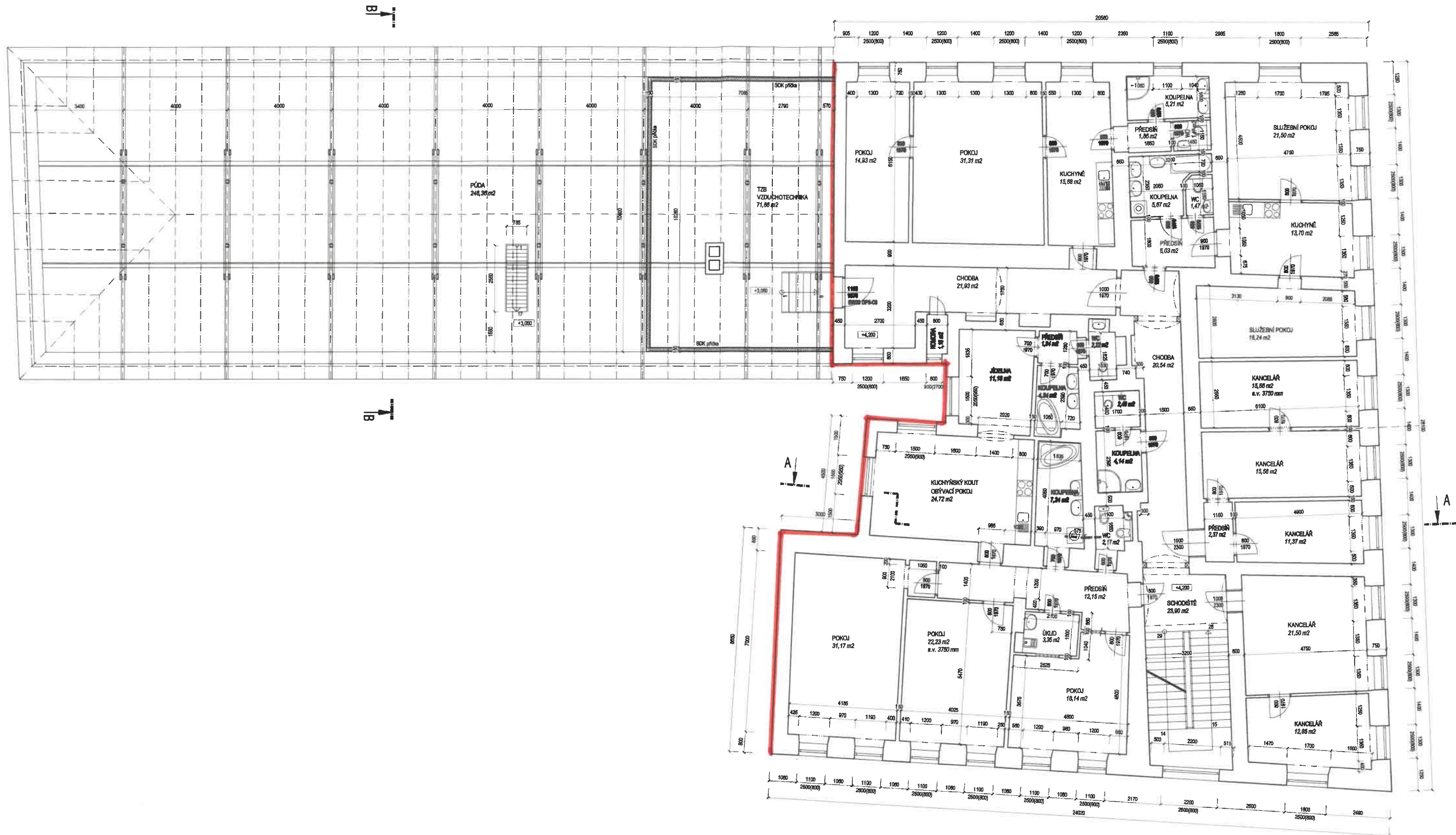

ZOOP.PROJEKTANT	PROJEKTANT	KREJBL	
Ing.arch.Václav FRÁNEK		Marin KOCUM	
STAVEBNÍK:	Dětský domov Kašperské Hory Náměstí 146, 34192 Kašperské Hory		
PROJEKTANT:	EGF, spol.s r.o., Na Tržišti 862, 34201 Sušice		
MÍSTO STAVBY:	Kašperské Hory	KRAJ: Plzeňský	DATA: 12/2021
ANDE:	DĚTSKÝ DOMOV NÁMĚSTÍ 146, KAŠPERSKÉ HORY k.ú. Kašperské Hory, st.p.č. 37 a 38 PASPORT STAVBY		STUPEŇ PO: pasport
			Č. ZAKÁZKY: 029/2021
			MĚŘITV: 1:100
			VÝROBA: 3
OBSAH:	2.NP		



ZODP.PROJEKTANT		PROJEKTANT	KRELL
Ing.arch.Václav FRANEK			Martin KOČUM
STAVEBNÍK:		Dětský domov Kašperské Hory Náměstí 146, 34192 Kašperské Hory	
PROJEKTANT:		EGF, spol.s r.o., Na Tržišti 862, 34201 Sušice	
MÍSTO STAVBY:		KRAJ:	Přízeňský
AKCE:		DĚTSKÝ DOMOV NÁMĚSTÍ 146, KAŠPERSKÉ HORY k.ú. Kašperské Hory, st.p.č. 37 a 38 PASPORT STAVBY	
OBSAH:		3.NP	
		DATUM:	12/2021
		STUPEŇ PČ:	pasport
		Č. ZÁKAZNÍ:	029/2021
		MĚŘÍTKO:	1:100
		VÝKRES:	4